

放射線室

放射線検査を受けられる人へ

ー 当院でできる放射線検査 ー

- 一般撮影 …… 肺炎や腫瘍など
- CT検査 …… 脳卒中や腫瘍など
- マンモグラフィ …… 乳がんなど
- 骨密度測定 …… 骨粗しょう症

これらの情報から適切な治療方法を決定します。

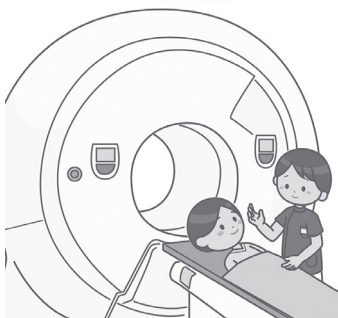
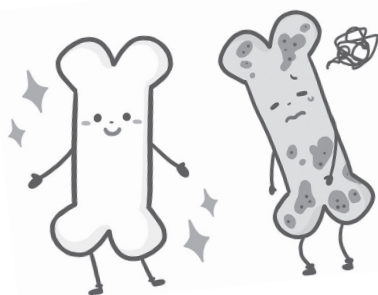

被ばくの最適化

放射線検査は、痛みを伴うことがなく、安心して受けて頂ける検査です。検査で使用する放射線によって、健康を害さない程度の被ばくをします。その程度は、検査の種類により異なります。また検査する範囲や体格によっても変化します。放射線検査は、患者さんの身体や病気に関する多くの情報を与えてくれ、適切な治療につながります。

患者さんの検査目的や体格に合わせて撮影条件を設定しており、可能な限り被ばく線量を低減しています。

多量の放射線にさらされると脱毛・白内障・皮膚障害や白血病などがんの発生の可能性があります。検査での被ばく線量は少量となっています。通常の放射線検査では、健康に影響が出ることはありませんので、安心して検査を受けてください。

ただし、胎児は放射線の影響を受けやすいと言われています。そのため、妊娠または妊娠の可能性のある人は、事前に医師に相談ください。



検査時の注意点

次の物は体から外していただく場合があります。

- ・カイロ・エレキバン・湿布
- ・ネックレス等（スポーツ用・肩こり用含む）
- ・ボタン・ファスナー・ホック・ビーズ
- ・コルセット
- ・ブラジャー
- ・キャミソール（調整用プラスチック）

放射線検査について不明な点等がありましたら、放射線室まで問合せください。

